Le rôle et la place des médecins dans la filière des DASRI

Sondage Ifop pour DASTRI

Contacts Ifop :
Adeline Merceron / Mathilde Moizo
Département Opinion et Stratégies d'Entreprise
01 45 84 14 44
prenom.nom@ifop.com

Septembre 2017

1 | La méthodologie

Etude réalisée par l'Ifop pour DASTRI

Echantillon



L'enquête a été menée auprès d'un échantillon de **500 médecins** (généralistes ou spécialistes) concernés par des patients en auto-traitement.

Méthodologie



La représentativité de l'échantillon (médecins généralistes) a été assurée par la méthode des quotas (sexe, âge) après stratification par région d'exercice.

Les interviews ont été réalisées par téléphone sur le lieu de travail des personnes interrogées du 31 août au 11 septembre 2017.

Remarque :
L'étude 2016 ne portant que sur des médecins exerçant dans les DOM-TOM, les comparatifs sont présentés sur la base de l'enquête réalisée en 2015 auprès des professionnels exerçant en métropole.
Cette enquête de 2015 a été réalisée auprès d'un échantillon de 502 médecins, interrogés selon le même protocole méthodologique du 16 au 25 avril 2015

⚠ *Les flèches ↗↘ indiquent les évolutions <u>significatives</u> par rapport à la vague de 2015.*

2 | Les résultats de l'étude

Nous allons parler des patients que vous êtes amené(e) à rencontrer dans votre activité quotidienne qui sont concernés par un auto-traitement et qui donc génèrent des Déchets d'Activités de Soins à Risques Infectieux autrement appelés DASRI. Nous parlons ici notamment des déchets perforants de type seringues, aiguilles stylos, etc.

A I Notoriété de la filière et implication des médecins

La notoriété de la filière des DASRI

QUESTION : **Savez-vous qu'il existe désormais pour les patients en auto-traitement la possibilité d'obtenir gratuitement en pharmacie des boîtes jaunes à couvercle vert DASTRI pour stocker de manière sécurisée leurs déchets de soins perforants (lancettes, stylos, seringues…) ?***

=> 71% des médecins interrogés connaissent la filière DASRI

(↘ -5 points par rapport à 2015)

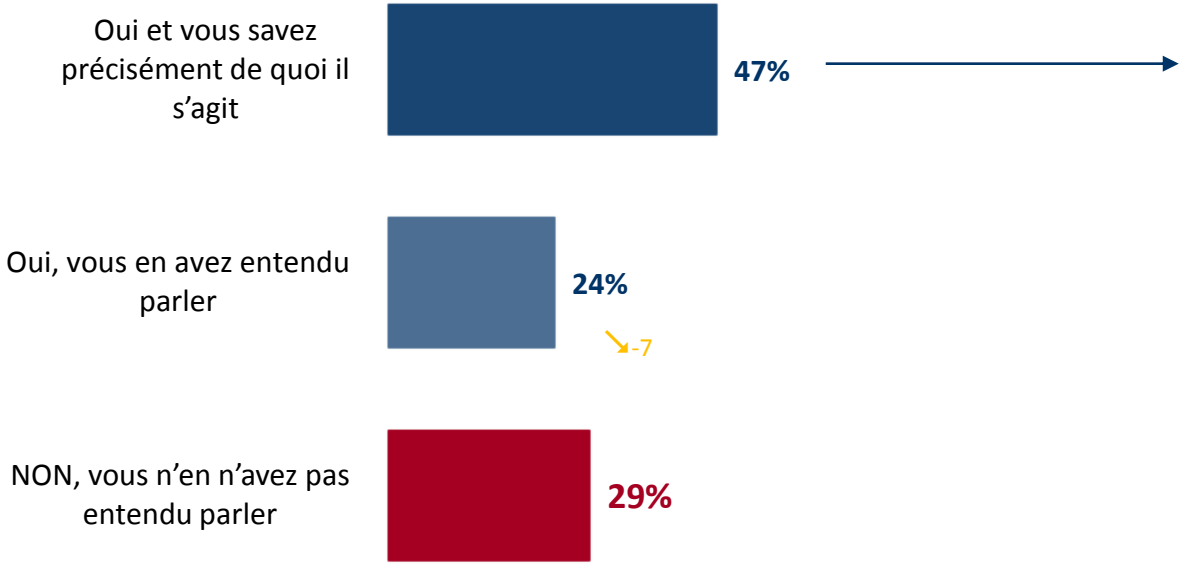

Focus savent « précisément de quoi il s'agit »
Moyenne : 47%

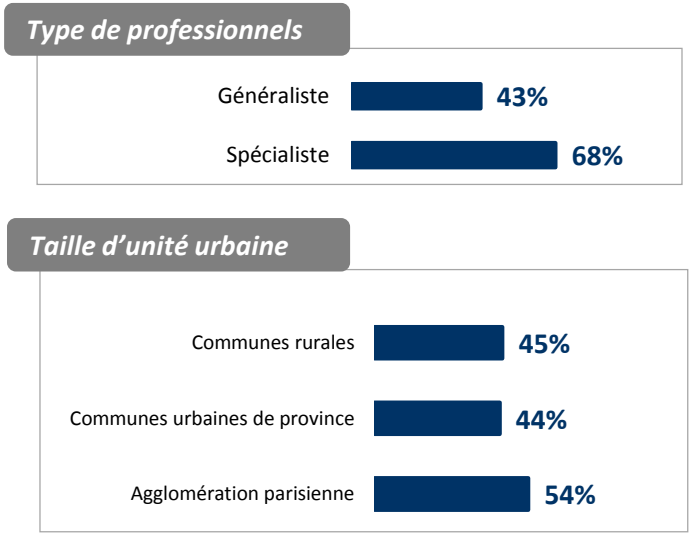

**L'intitulé exact en avril 2015 était : « Savez-vous qu'il existe désormais pour les patients en auto-traitement la possibilité d'aller récupérer gratuitement chez leur pharmacien des boites jaune à couvercles vert pour stocker leurs DASRI générés dans le cadre de leur traitement et ainsi les isoler des autres déchets du quotidien ? »*

La connaissance globale des modalités de distribution des BAA

QUESTION : **Connaissez-vous les modalités de distribution de ces BAA (Boites à aiguilles) ?**

*Base : Aux médecins qui connaissent la filière ou qui en ont entendu parler, soit **71%** de l'échantillon*

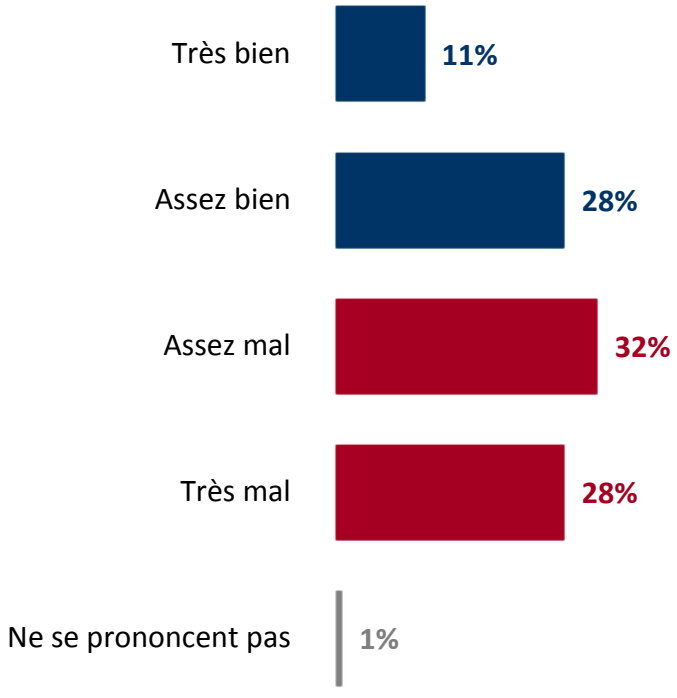

BIEN 39%

↘ -4 points par rapport à 2015

MAL 60%

↗ +4 points par rapport à 2015

Focus connaissent « bien »
Moyenne : 39%

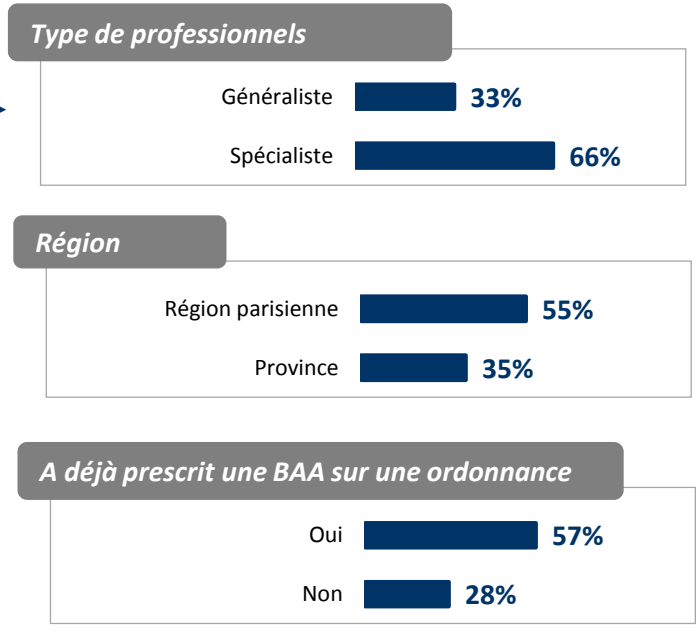

La connaissance des pathologies concernées par le dispositif

QUESTION : **Je vais vous citer un certain nombre de pathologies, selon vous, lesquelles sont concernées par le dispositif DASTRI ?**

*Base : Aux médecins qui savent précisément de quoi il s'agit et qui en ont entendu parler, soit **71%** de l'échantillon*

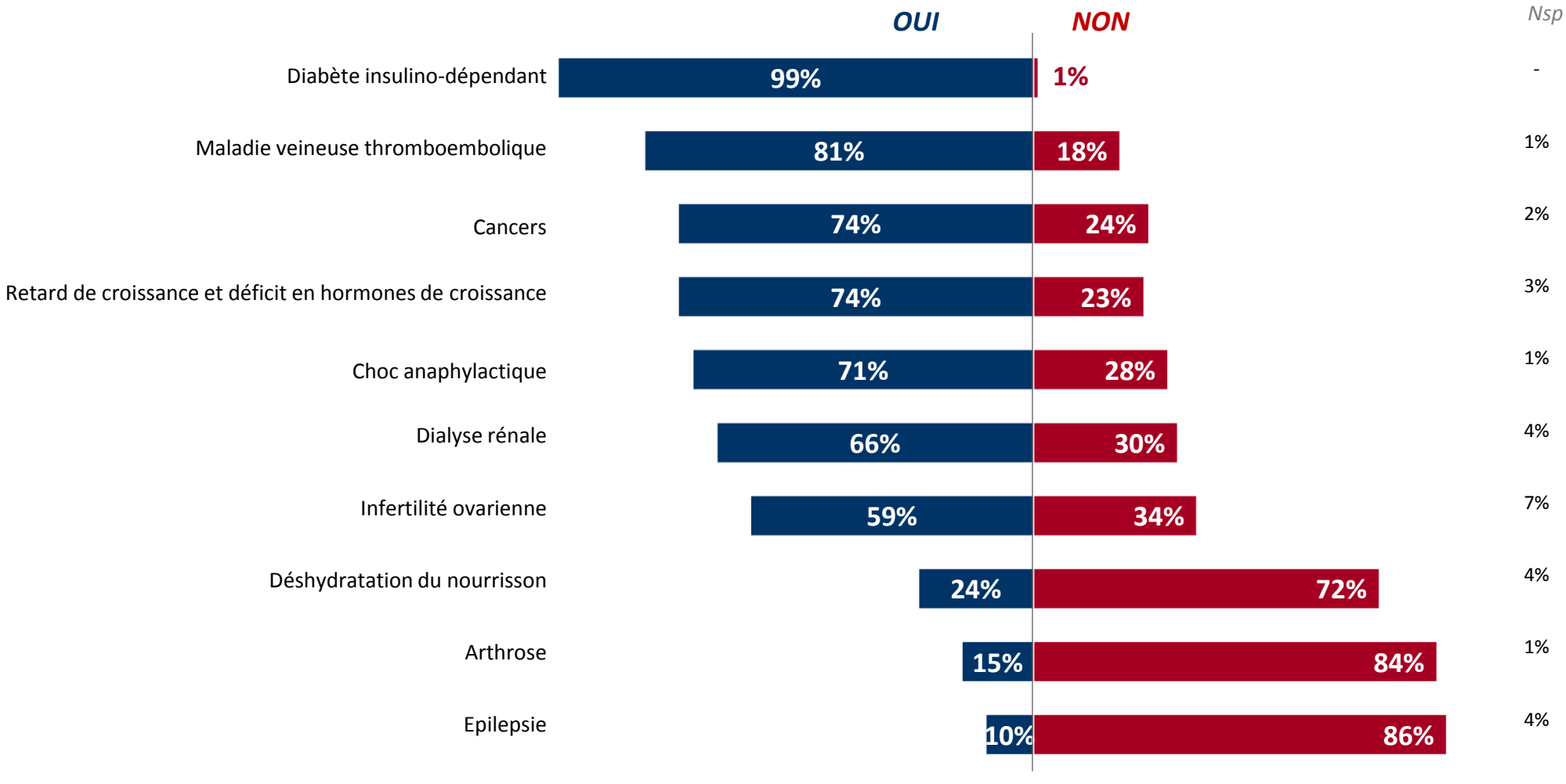

Le jugement quant au rôle du médecin dans la filière

QUESTION : Plus globalement, diriez-vous que c'est votre rôle en tant que médecin, de sensibiliser et d'accompagner vos patients dans la gestion de ces déchets à risques infectieux ?

=> 87% des professionnels de santé considèrent qu'ils ont un rôle à jouer

↘-4 points par rapport à 2015

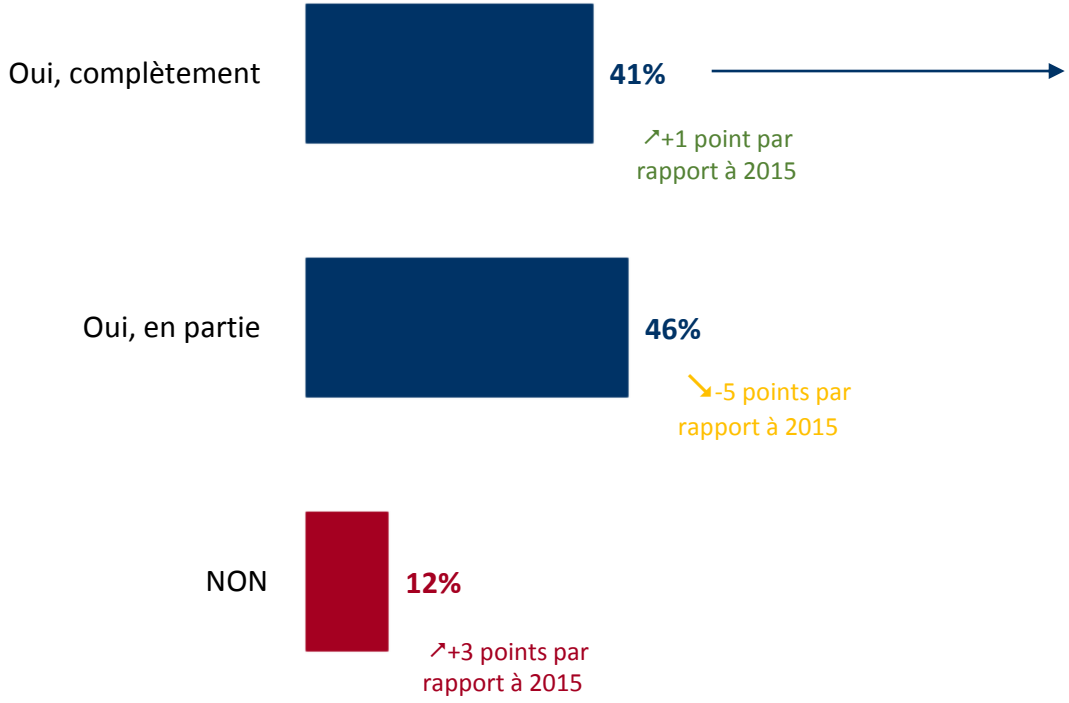

Focus « oui, complétement
Moyenne : 41%

Type de professionnels

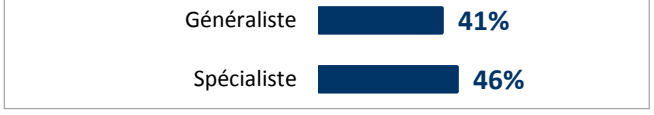

Modalités de distribution des BAA



B I Les pratiques

La mention d'une BAA sur l'ordonnance d'un patient et les raisons expliquant le fait de ne pas le faire

QUESTION : Lors de vos prescriptions ou renouvellement, mentionnez-vous sur l'ordonnance de vos patients une boîte à aiguilles lorsque cela est nécessaire ?

*Base : Aux médecins qui savent précisément de quoi il s'agit et qui en ont entendu parler, soit **71%** de l'échantillon*

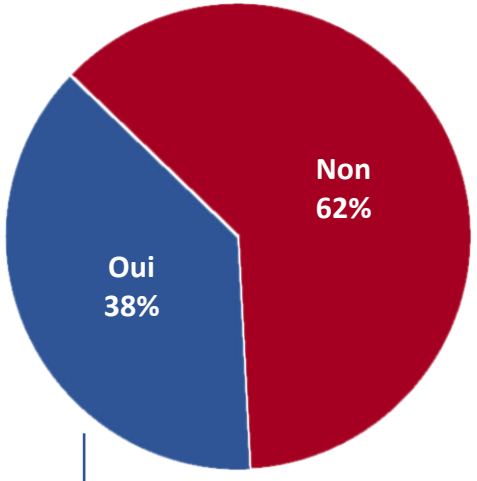

Age du professionnel



QUESTION : Pour quelles raisons n'indiquez-vous pas cette mention sur l'ordonnance ?

(Question ouverte – réponses non suggérées)

*Base : A ceux qui ne mentionnent pas la BAA sur les ordonnances, soit **44%** de l'échantillon*

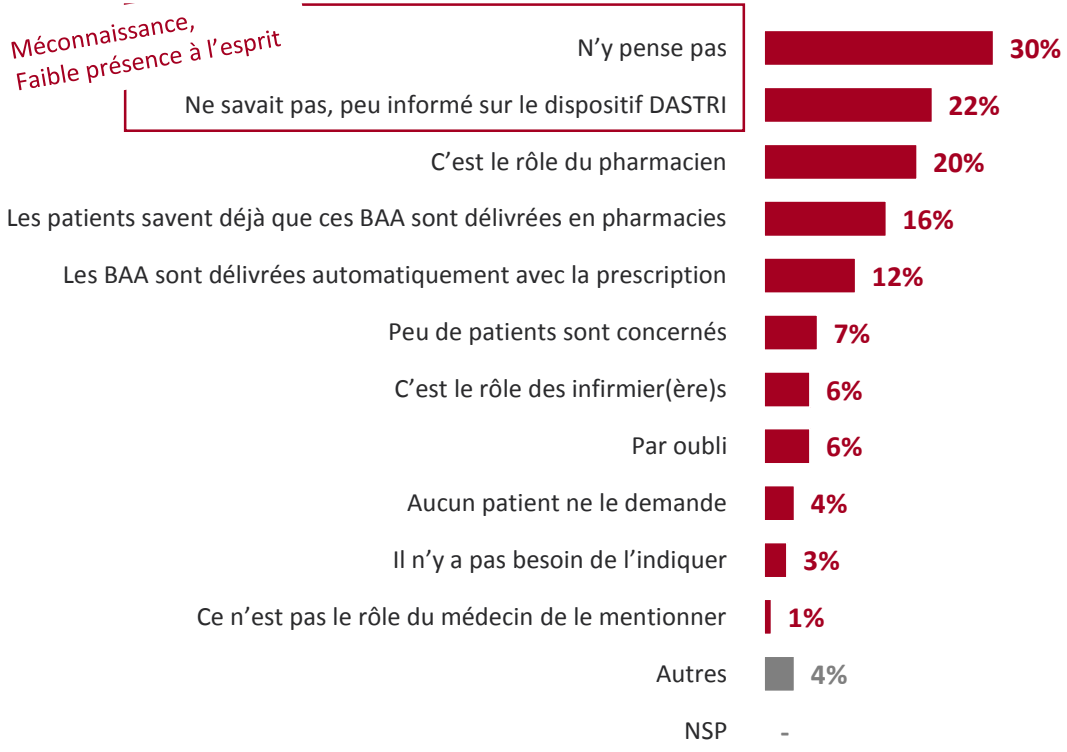

Les habitudes à l'égard des patients en auto-traitement sur la gestion des DASRI

QUESTION : *[après mise à niveau auprès des non connaisseurs]* **Par rapport à ces patients en auto-traitement avez-vous déjà ... ?**

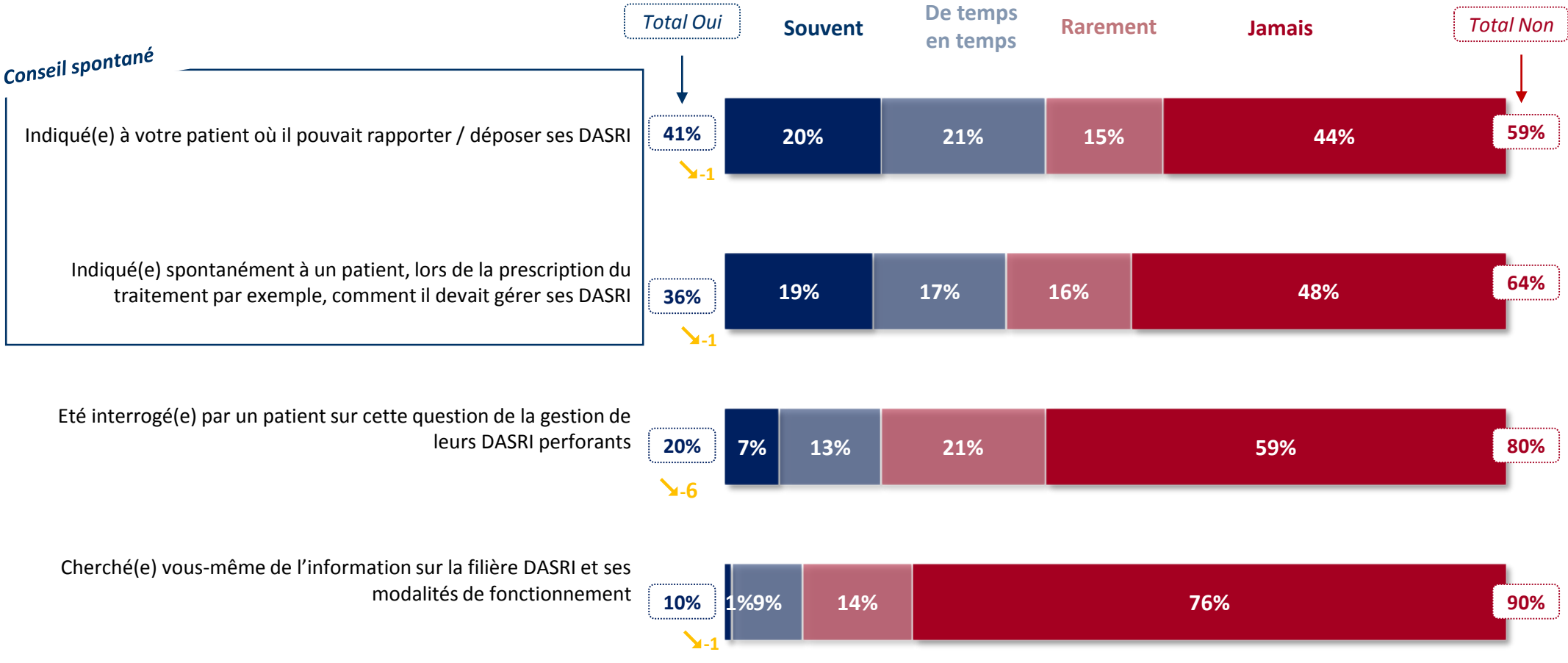

Les arguments évoqués pour convaincre sa patientèle de bien gérer leurs DASRI perforants

QUESTION : **Quels arguments utilisez-vous pour convaincre vos patients de bien gérer leurs DASRI perforants ? Vous évoquez …**

*Base : Aux médecins qui considèrent que c'est leur rôle de sensibiliser et d'accompagner les patients sur ce sujet des DASRI, soit **87%** de l'échantillon*

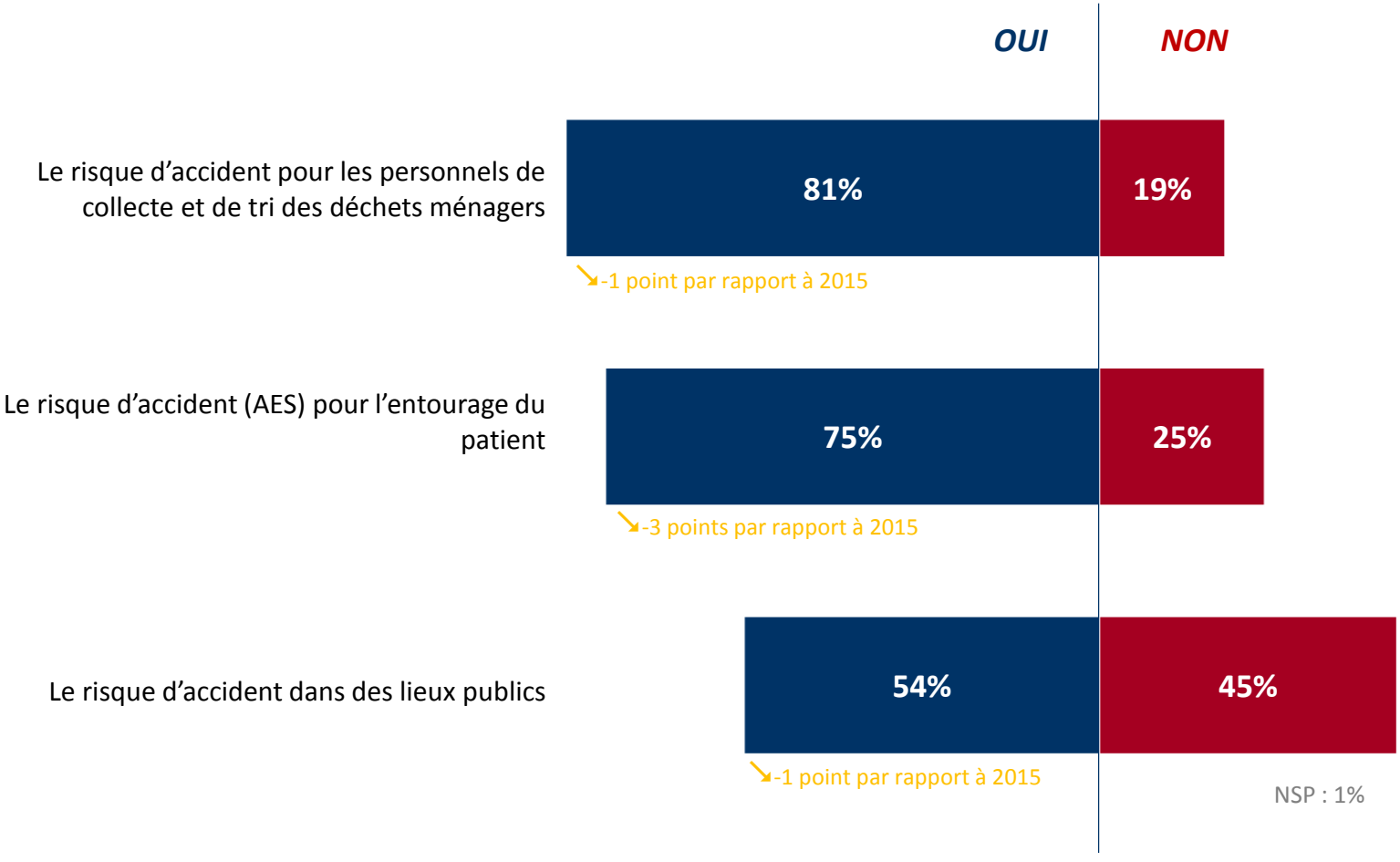

C I S'informer sur la filière

Les moyens de connaissance de la filière des DASTRI

QUESTION : Comment avez-vous eu connaissance de l'existence de ce dispositif DASTRI ?

*Base : Aux médecins qui ont entendu parler et qui savent précisément de quoi il s'agit, soit **71%** de l'échantillon*

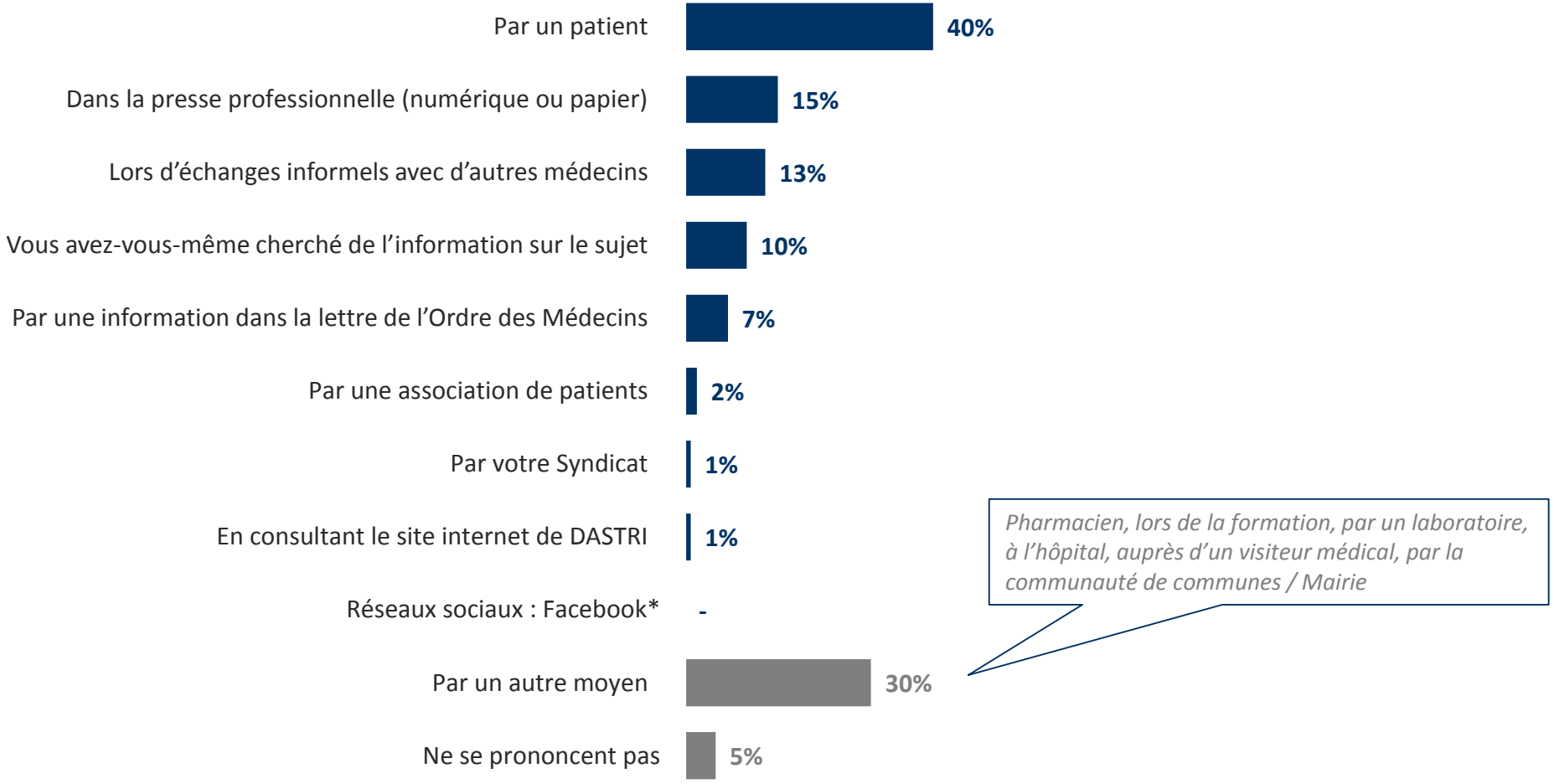

** L'intitulé exact de la question était « Sur quel(s) réseau(x) social(aux), avez-vous entendu parler du dispositif DASTRI ». Une seule personne a cité ce mode d'information.*

⚠ *La liste des items ayant été modifiée par rapport à l'enquête de 2015, la comparaison des résultats n'a pas été possible.*

Les supports d'information utilisés pour s'informer sur la filière des DASRI

QUESTION : **Comment vous tenez vous, le plus souvent, informé(e) de l'évolution de la filière des DASRI ?**

⚠ *Base : Aux médecins ayant déjà cherché de l'information sur le sujet, soit **10%** de l'échantillon (52 répondants)*

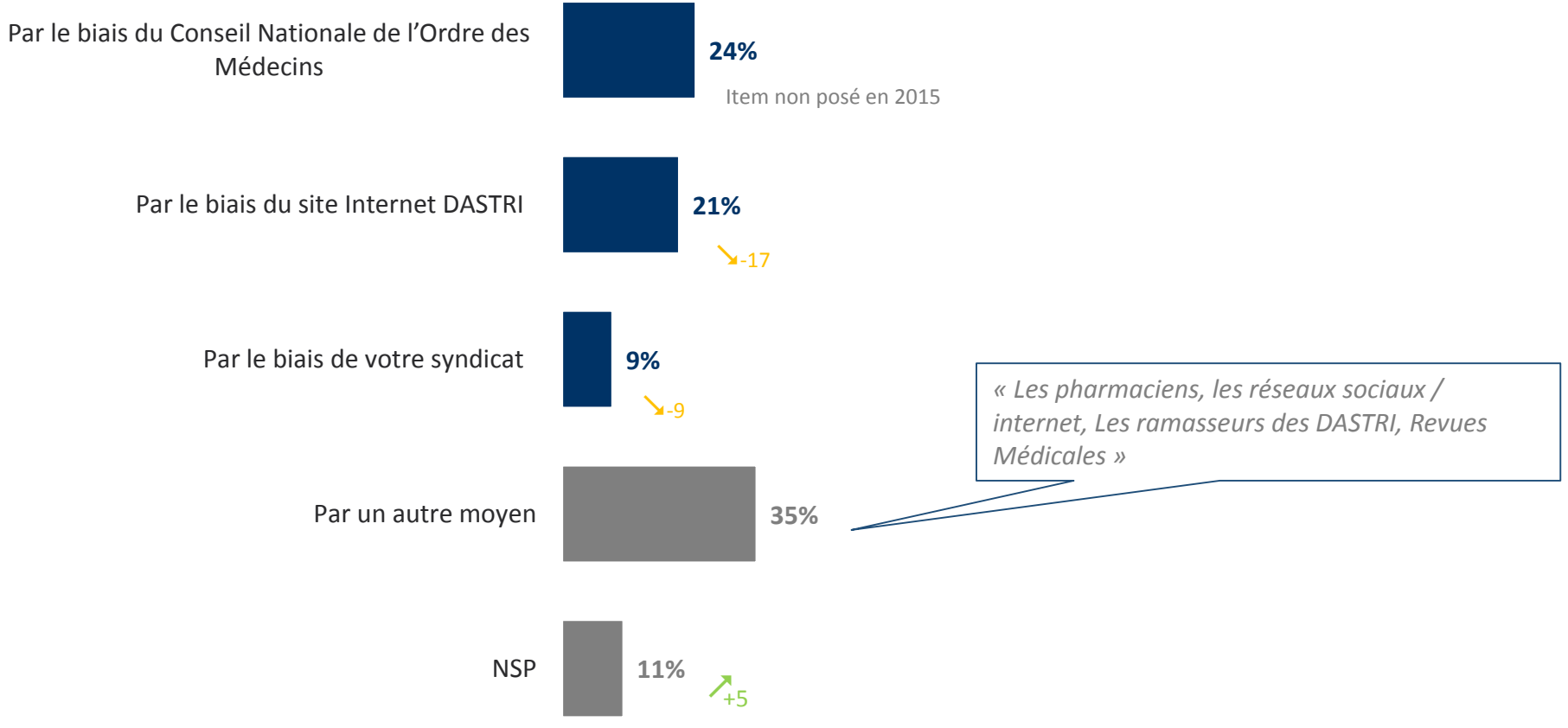

⚠ *Compte tenu de l'ajout d'une modalité de réponse, les évolutions sont à interpréter avec prudence*

L'intérêt d'une mise à disposition de support de communication DASTRI au sein du cabinet

QUESTION : Seriez-vous intéressé par la mise à disposition de supports de communication DASTRI (documentation patients, affiches pour votre salle d'attente) au sein de votre cabinet ?

